Российская Федерация
Кемеровская область – Кузбасс
Беловский муниципальный округ
Совет народных депутатов Беловского муниципального округа
(первый созыв, 27- ая очередная сессия)

РЕШЕНИЕ

от 15 декабря 2022 г. № 277

г. Белово

О внесении изменений в решение Совета народных депутатов Беловского муниципального района от 26.02.2015 № 186 «Об утверждении генерального плана части муниципального образования Евтинское сельское поселение Беловского муниципального района»

В соответствии с Градостроительным кодексом Российской Федерации, Федеральным законом от 06.10.2003 № 131-ФЗ «Об общих принципах организации местного самоуправления в Российской Федерации», решением Совета народных депутатов Беловского муниципального округа от 27.04.2022 № 183 «Об утверждении Положения об организации и проведении общественных обсуждений, публичных слушаний по вопросам градостроительной деятельности на территории Беловского муниципального округа», с целью изменения функциональных зон земельных участков для отработки участка недр Октябрьский в соответствии с разработанной проектной документацией «Корректировка проекта отработки запасов угля участка недр «Октябрьский» ООО «Разрез Пермяковский», для размещения объектов здравоохранения и для размещения кладбища, Совет народных депутатов Беловского муниципального округа

РЕШИЛ:

1. Внести изменения в решение Совета народных депутатов Беловского муниципального района от 26.02.2015 № 186 «Об утверждении генерального плана части муниципального образования Евтинское сельское поселение Беловского муниципального района» (в редакции решений Совета народных депутатов Беловского муниципального района от 29.10.2015 № 232, от 26.01.2017 № 354, от 14.12.2017 № 420, от 13.12.2018 № 26, от 14.06.2018 № 466, от 18.02.2021 № 220, в редакции решений Совета народных депутатов Беловского муниципального округа от 04.10.2021 № 45, от 11.08.2022 № 210) следующие изменения:

1.1. в карте функционального зонирования генерального плана изменить:

а) функциональную зону СХ1 (зона сельскохозяйственного использования) на функциональную зону П1 (производственная зона), земельных участков с кадастровыми номерами: 42:01:0111005:486, 42:01:0111005:479, 42:01:0111005:471,42:01:0111005:482, 42:01:0111005:487, 42:01:0111005:480, 42:01:0111005:706, 42:01:0111005:707, 42:01:0111005:713, 42:01:0111005:488, 42:01:0111005:473, 42:01:0111005:709, 42:01:0111005:272, 42:01:0111005:273;

б) функциональную зону СХ1 (зона сельскохозяйственного использования) на функциональную зону СН1 (зона кладбищ) земельного участка с кадастровым номером: 42:01:0104004:113, согласно приложению к настоящему решению (в том числе на внешнем электронном носителе).

2. Обеспечить опубликование настоящего решения в газете «Сельские зори» и размещение на официальном сайте администрации Беловского муниципального округа, в федеральной государственной информационной системе территориального планирования (ФГИС ТП) в информационно-телекоммуникационной сети «Интернет».

3. Контроль за исполнением решения возложить на комиссию по аграрной политике, землепользованию и экологии.

4. Решение вступает в силу после официального опубликования.

Председатель Совета народных депутатов
Беловского муниципального округа Л.В. Геньш

Кемеровская область * Беловский муниципальный округ
Совет народных депутатов Беловского муниципального округа

Глава
Беловского муниципального округа В.А. Астафьев
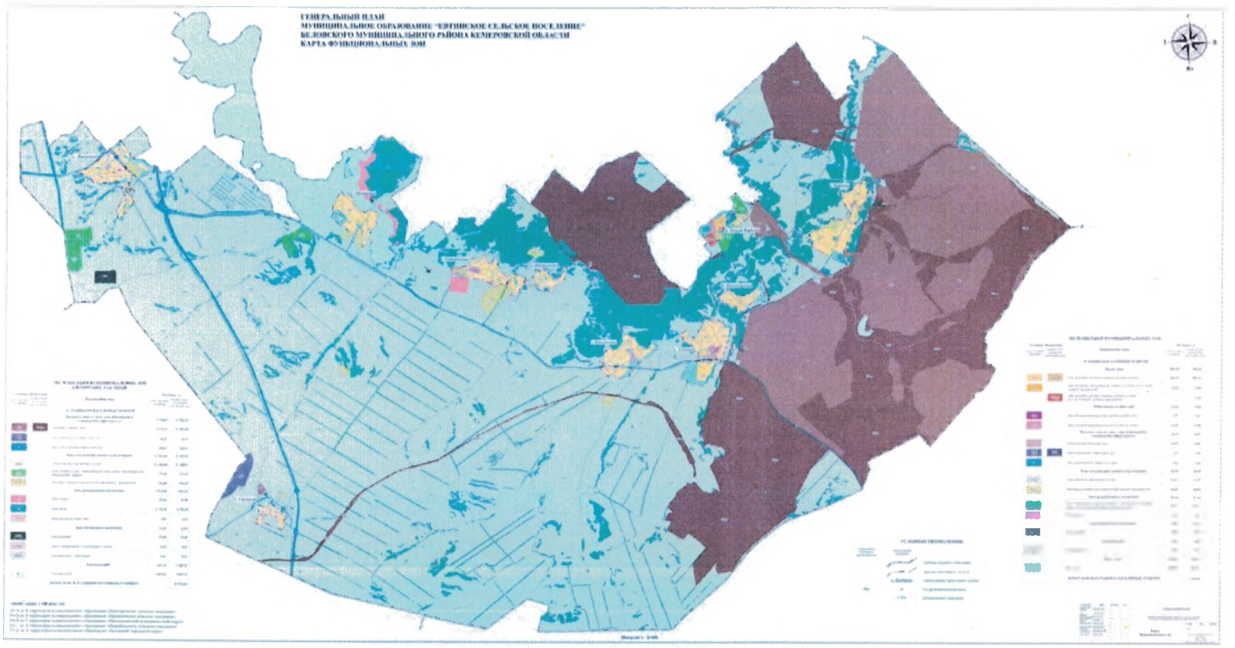
Приложение к решению Совета народных депутатов Беловского муниципального округа от 15.12.2022 № 277