Российская Федерация
Кемеровская область – Кузбасс
Беловский муниципальный округ
Совет народных депутатов Беловского муниципального округа
(первый созыв, 29 - ая очередная сессия)

РЕШЕНИЕ

от 16 февраля 2023 года № 294

г. Белово

О внесении изменений в решение Совета народных депутатов Беловского муниципального района от 13 июля 2017 года № 383 «Об утверждении генерального плана муниципального образования Пермяковского сельского поселения Беловского муниципального района»

В соответствии с Градостроительным кодексом Российской Федерации, Федеральным законом от 06 октября 2003 года № 131-ФЗ «Об общих принципах организации местного самоуправления в Российской Федерации», решением Совета народных депутатов Беловского муниципального округа от 27 апреля 2022 года № 183 «Об утверждении Положения об организации и проведении общественных обсуждений, публичных слушаний по вопросам градостроительной деятельности на территории Беловского муниципального округа», с целью размещения объекта местного значения Беловского городского округа – сооружения «Водоснабжение п.Уроп», Совет народных депутатов Беловского муниципального округа

РЕШИЛ:

1. Внести в решение Совета народных депутатов Беловского муниципального района от 13 июля 2017 года № 383 «Об утверждении генерального плана муниципального образования Пермяковского сельского поселения Беловского муниципального района» (в редакции решения Совета народных депутатов Беловского муниципального района от 19 марта 2020 года №133, в редакции решения Совета народных депутатов Беловского муниципального округа от 11 августа 2022 года № 212) следующие изменения:

1.1. на карте планируемого размещения объектов местного значения генерального плана установить местоположение реконструируемого линейного объекта местного значения Беловского городского округа

«Водоснабжение п.Уроп», согласно приложению к настоящему решению (в том числе на внешнем электронном носителе).

2. Обеспечить опубликование настоящего решения в газете «Сельские зори» и размещение на официальном сайте администрации Беловского муниципального округа, в федеральной государственной информационной системе территориального планирования (ФГИС ТП) в информационно - телекоммуникационной сети «Интернет».

3. Контроль за исполнением решения возложить на комиссию по аграрной политике, землепользованию и экологии.

4. Решение вступает в силу после официального опубликования.

Заместитель председателя
Совета народных депутатов
Беловского муниципального округа М.И. Киселева

Кемеровская область * Беловский муниципальный округ
Совет народных депутатов
Беловского
муниципального округа

И.о. главы
Беловского муниципального округа О.В. Митин
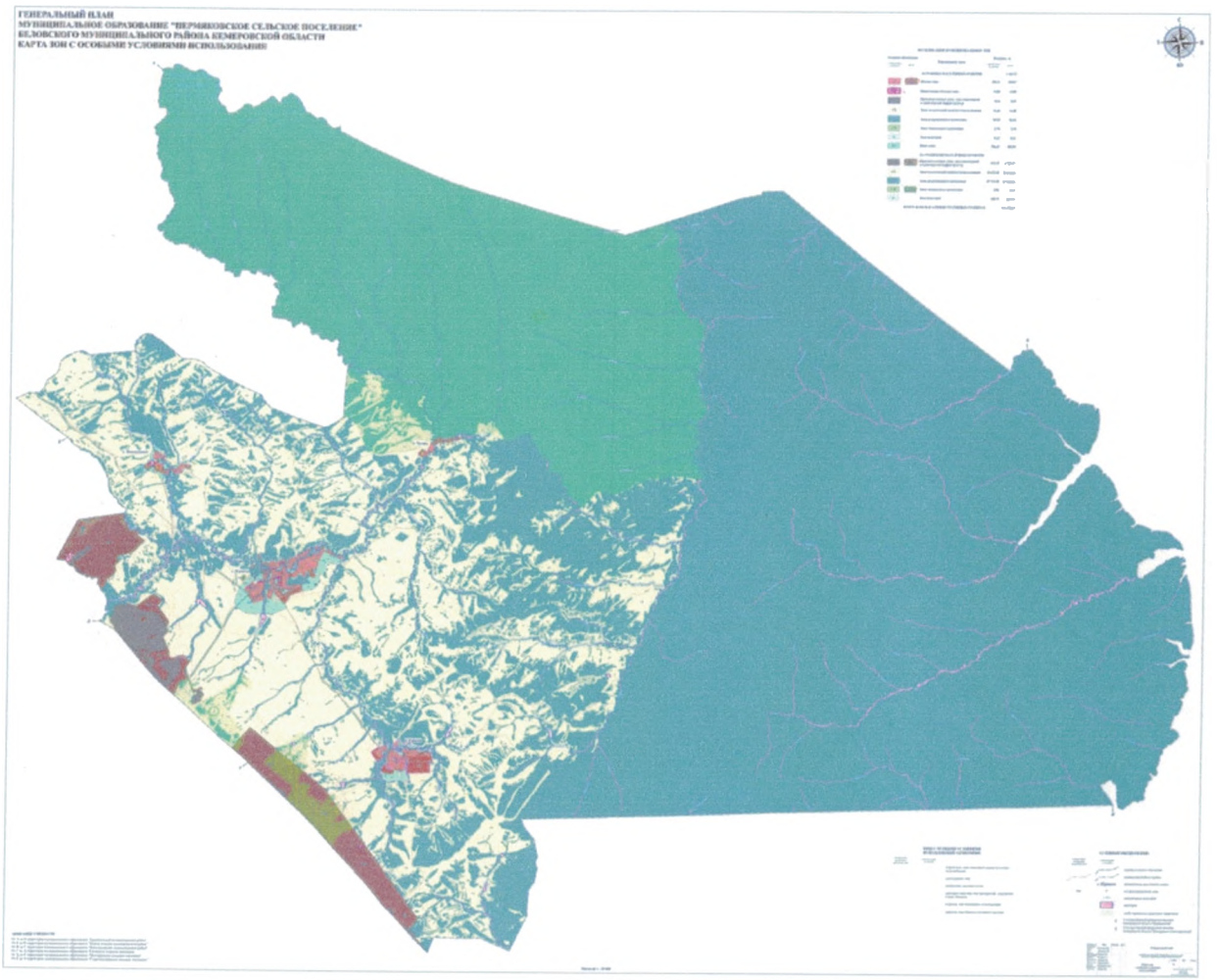
Приложение к решению Совета народных депутатов Беловского муниципального округа от 16 февраля 2023 года № 294