Российская Федерация
Кемеровская область – Кузбасс
Беловский муниципальный округ
Совет народных депутатов Беловского муниципального округа
(первый созыв, 33 - ая очередная сессия)

РЕШЕНИЕ

от 31 мая 2023 года № 336

г. Белово

О внесении изменений в решение Совета народных депутатов Беловского муниципального района от 26 апреля 2019 года № 80 «Об утверждении Генерального плана муниципального образования «Старопестеревское сельское поселение»

В соответствии с Градостроительным кодексом Российской Федерации, Федеральным законом от 06 октября 2003 года № 131-ФЗ «Об общих принципах организации местного самоуправления в Российской Федерации», решением Совета народных депутатов Беловского муниципального округа от 27 апреля 2022 года № 183 «Об утверждении Положения об организации и проведении общественных обсуждений, публичных слушаний по вопросам градостроительной деятельности на территории Беловского муниципального округа», в целях изменения функционального и градостроительного зонирования в части с. Старопестерево, по ул.Центральная, Совет народных депутатов Беловского муниципального округа

РЕШИЛ:

1. Внести в решение Совета народных депутатов Беловского муниципального района от 26 апреля 2019 года № 80 «Об утверждении Генерального плана муниципального образования «Старопестеревское сельское поселение» (в редакции решений Совета народных депутатов Беловского муниципального района от 24 октября 2019 года № 105, от 25 июня 2020 года №164, от 18 февраля 2021 года №216, в редакции решений Совета народных депутатов Беловского муниципального округа от 28 декабря 2021 года № 122, от 24 ноября 2022 года № 268, от 16 февраля 2023 года № 296) следующие изменения:

1.1. в карте функционального зонирования Генерального плана Старопестеревского сельского поселения в с. Старопестерево, по ул. Центральная, часть функциональной зоны ОД2 (зона специализированной

общественной застройки) перевести в функциональную зону Ж2 (зона застройки многоквартирными малоэтажными жилыми домами), согласно приложению к настоящему решению (в том числе на внешнем электронном носителе).

2. Обеспечить опубликование настоящего решения в газете «Сельские зори» и размещение на официальном сайте администрации Беловского муниципального округа, в федеральной государственной информационной системе территориального планирования (ФГИС ТП) в информационно - телекоммуникационной сети «Интернет».

3. Контроль за исполнением решения возложить на комиссию по аграрной политике, землепользованию и экологии.

4. Решение вступает в силу после официального опубликования.

Председатель Совета народных депутатов
Беловского муниципального округа Л.В. Геньш

Глава
Беловского муниципального округа В.А. Астафьев
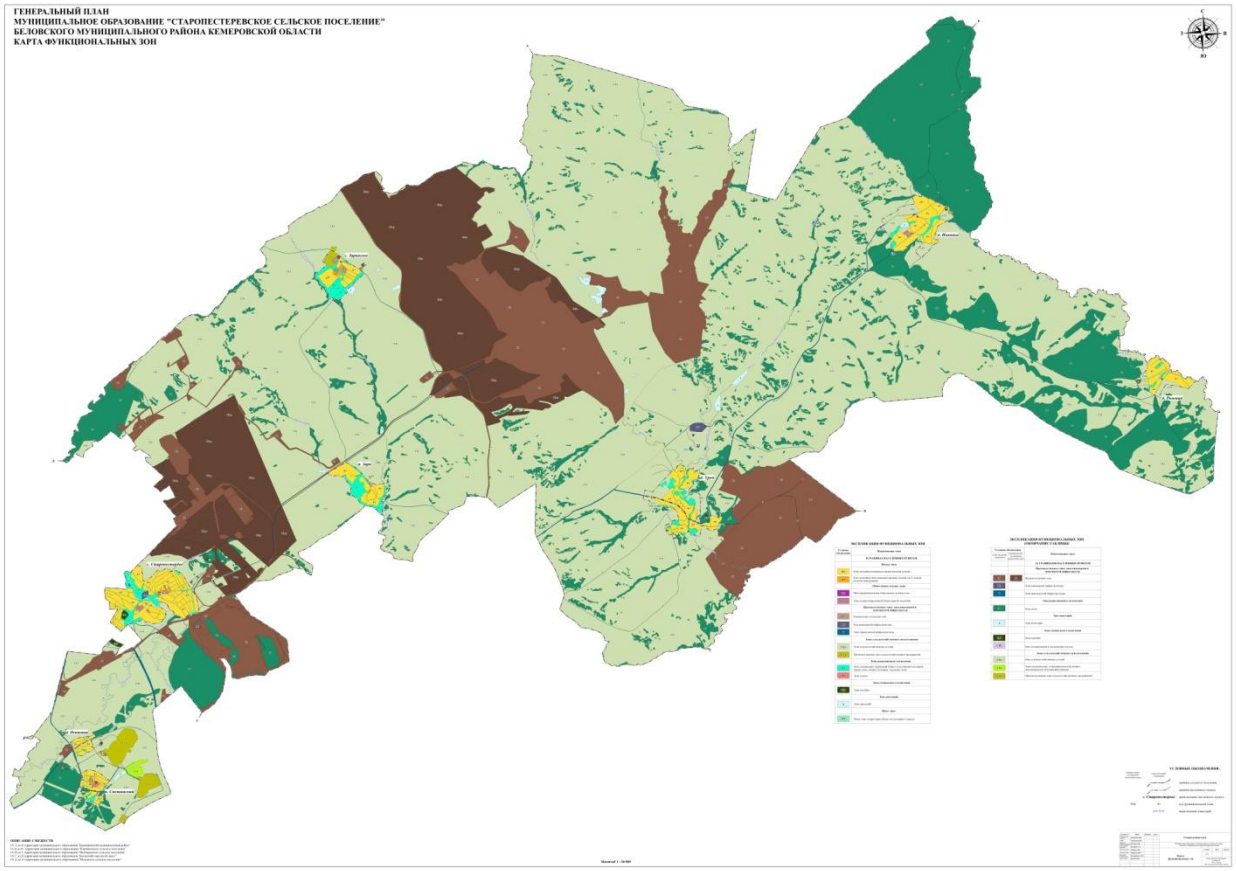
Приложение к решению Совета народных депутатов Беловского муниципального округа от 31 мая 2023 года № 336